

\*1057831285\*

1057831285

Elektroninio dokumento nuorašas

## STATINIŲ IŠDĖSTYMAS

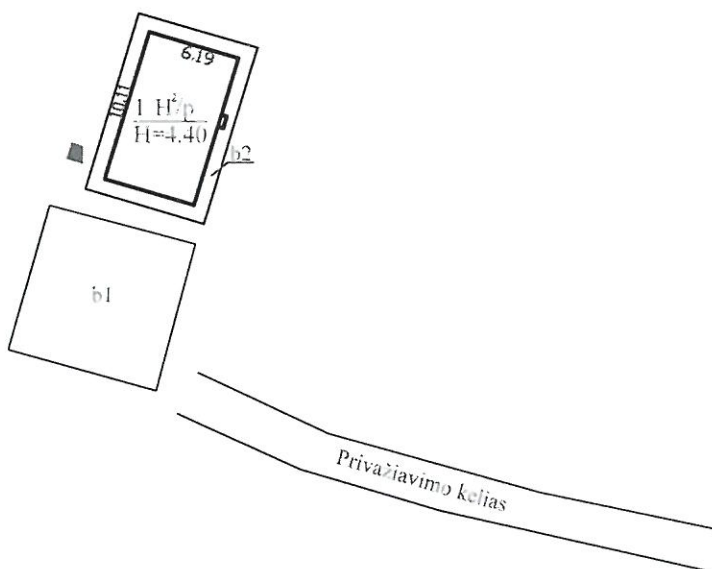

Nuorašas tikras

Vyriausioji specialistė

Vilija Vaitiekaitė

2021-07-09

20477040.tif		UAB "Aplinkos inžinerija" Kvalifikacijos pažymėjimo Nr. 2M-M-1351	
Pareigos	V., pavardė	Parašas	Data
direktorius	O.Pupalaigis		2015-10-19
Statinių išdėstymo planas		1:500	A.V.
Švenčionių r. sav. Reškutėnų k.			
Sudarytas pagal 2015-10-19 kadastrinių matavimų duomenis		Pastato pažymėjimas plane 1H2/p	

## Statinio nuotraukos

Adresas Švenčionių r. sav. Reškutėnų k.

Unikalus Nr. 8697-1008-7014

Žymėjimas 1H2/p

Paskirtis Kita

Matavimų data 2015-10-19

Pavadinimas Siurblinė



Parengė Direktorius Orlandas Pupalaigis

A.V.



Nuorašas tikras

Vyriausioji specialistė

Vilija Vaitiekaitė

2021-09-09



\* 1 0 5 7 8 3 1 2 5 9 \*

\*1057844397\*

1057844397

Elektroninio dokumento nuorašas

PIRMAS AUKŠTAS

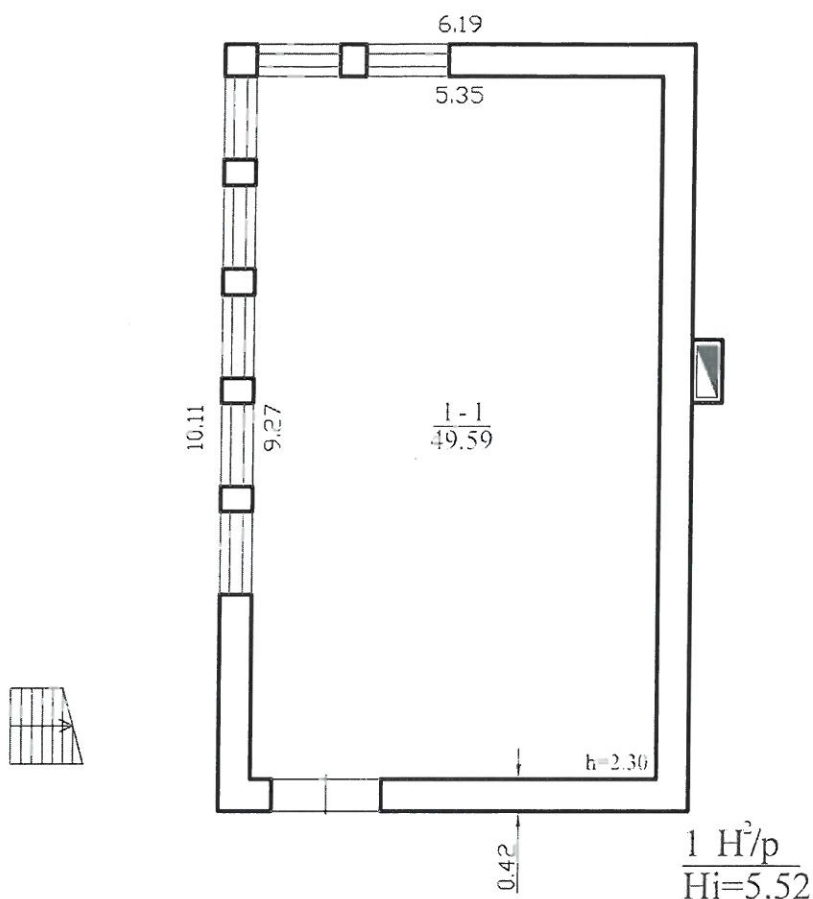

Nuorašas tikras

Vyriausioji specialistė

Vilija Vainekaitė

2021-07-09

20480697.tif		UAB "Aplinkos inžinerija" Kvalifikacijos pažymėjimo Nr. 2M-M-1351	
Pareigos	V., pavardė	Parašas	Data
direktorius	O.Pupalaigis		2015-10-19
Pirmo aukšto planas		1:100	A.V.
Švenčionių r. sav. Reškutėnų k.			
Sudarytas pagal 2015-10-19 kadastrinių matavimų duomenis		Pastato pažymėjimas plane 1H2/p	

\*1057844397\*

1057844397

Elektroninio dokumento nuorašas

ANTRAS AUKŠTAS

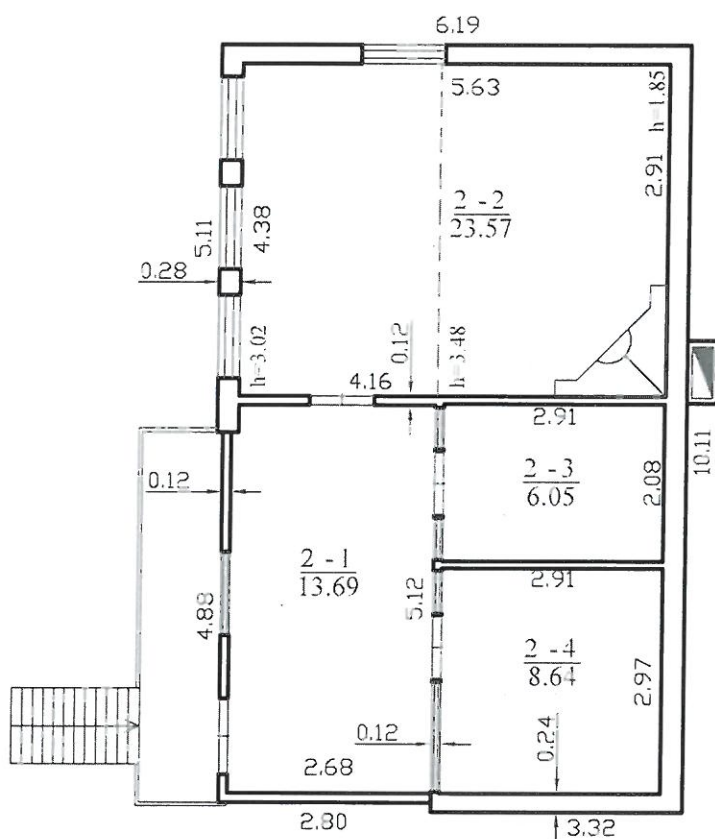

Nuorašas tikras

Vyriausioji specialistė

Vilija Vaitiekaitytė

2015-09-09

20480697.tif		UAB "Aplinkos inžinerija" Kvalifikacijos pažymėjimo Nr. 2M-M-1351	
Pareigos	V., pavardė	Parašas	Data
direktorius	O.Pupalaigis		2015-10-30
Antro aukšto planas		1:100	A.V.
Švenčionių r. sav. Reškutėnų k.			
Sudarytas pagal 2015-10-19 kadastrinių matavimų duomenis		Pastato pažymėjimas plane 1H2/p	

## Pagrindinio pastato, jo dalių ir priestatų kadastro duomenys

Adresas Švenčionių r. sav. Reškutėnų k. Ūkininkų g. 35

Unikalus Nr. 8697-1008-7014

Viso pastato			
Bendras plotas: kv. m	101,54	Baigtumo procentas: %	100
Tūris: kub. m	343	Koordinatė X:	6127465
Užstatytas plotas: kv. m	64	Koordinatė Y:	633681
Plotas bruto: kv. m	125	Statinio kategorija:	Neypatingas
Daikto būklė:			

Kadastro duomenys	Pagrindinis pastatas	Rūsys (pusrūsis)	Pastogės patalpos
Duomenys užfiksuoti	2015-10-19	X	X
Žymėjimas	1H2/p		
Paskirtis	Kita	X	X
Pavadinimas	Siurblinė	X	X
Statybos pradžios metai:	1971		
Statybos pabaigos metai:	1971		
Rekonstravimo pradžios metai:			
Rekonstravimo pabaigos metai:			
Kap. remonto pradžios metai:			
Kap. remonto pabaigos metai:			
Modernizavimo pradžios metai:			
Modernizavimo pabaigos metai:			
Papr. remonto pradžios metai:	2006		
Papr. remonto pabaigos metai:	2006		
Baigtumo procentas: %	100		
Aukštų skaičius:	2		
Tūris: kub. m	343		
Bendras plotas: kv. m	101,54		
Pamatai:	Betonas		
Sienos:	Plytos		
Perdanga:	Gelžbetonis		
Stogo konstrukcija:	Šlaitinis		
Stogo danga:	Asbestcementis		
Išorės apdaila:	Tinkas, dažai		
Pertvaros:	Medinės lentos		
Grindys:	Linoleumas		
Langai:	Plastikiniai		
Durys:	Medinės		
Vidaus apdaila:	Dažai		
Šildymas:	Nėra		
Vandentiekis:	Nėra		
Nuotekų šalinimas:	Nėra		
Dujos:	Nėra		
Karštas vanduo:	Nėra		
Elektra:	Yra		

22-Sau-2016 08:19:28

Nuorašas tikras



\* 1 0 5 9 8 8 2 1 2 2 \*

Lapas 1 iš 2

Kadastro duomenys	Pagrindinis pastatas	Rūsys (pusrūsis)	Pastogės patalpos
Viryklė:	Nėra		
Vonios kambarys:	Nėra		
Vėdinimas ir kondicionavimas:	Vėdinimas		

Parengė Direktorius Orlandas Pupalaigis

A.V.



22-Sau-2016 08:19:28

Nuorašas tikras

Vyriausioji specialistė

Vilija Vaitiekaitė

2016-07-09



Lapas 2 iš 2

## Pagrindinio pastato vidaus plotų eksploikacija

Adresas Švenčionių r. sav. Reškutėnų k.

Unikalus Nr. 8697-1008-7014

Žymėjimas 1H2/p

Paskirtis Kita

Matavimų data 2015-10-19

Pavadinimas Siurblinė

Aukšto Nr.	Patalpos pažymėjimas plane		Patalpų pavadinimas	Bendras plotas m <sup>2</sup>	Gyvenamosios paskirties patalpų							Negyvenamosios paskirties patalpų	
	1 simbolis	2 simbolis			Iš to skaičiaus			Pagalbinis nenaudingas plotas m <sup>2</sup>	Rūšių plotas m <sup>2</sup> (pusių)	Garų plotas m <sup>2</sup>	Pagalbinis plotas m <sup>2</sup>	Pagalbinis plotas m <sup>2</sup>	Pagalbinis plotas m <sup>2</sup>
					Gyvenamas plotas m <sup>2</sup>	Verslo plotas m <sup>2</sup>	Pagalbinis naudingas plotas m <sup>2</sup>						
1	2	3	4	5	6	7	8	9	10	11	12	13	14
1	1	1	Siurblinė	49,59								49,59	
Iš viso pirmame aukšte ( 1 patalpos )				49,59								49,59	
2	2	1	Koridorius	13,69									13,69
2	2	2	Poilsio patalpa	23,57									23,57
2	2	3	Poilsio patalpa	6,05									6,05
2	2	4	Poilsio patalpa	8,64									8,64
Iš viso antrame aukšte ( 4 patalpos )				51,95									51,95
Iš viso ( 5 patalpos )				101,54								49,59	51,95

Parengė Direktorius Orlandas Pupalaigis



Nuorašas tikras

Vyrtausioji specialistė

Vilija Vaitiekaitė

2015-10-19



## Pagrindinio pastato, jo dalių ir priestatų įkainojimas (perkainojimas)

Adresas Švenčionių r. sav. Reškutėnų k.  
Unikalus Nr. 8697-1008-7014

Vertės nustatymo data	I(P)	Žymėjimas	Pavaadinimas	Kasmetinis vertės mažinimo koeficientas	Matavimo vienetas	Kiekis	Kainynas ir lentelė	Vieneto statybos vertė po indeksavimo, Eur	Atkūrimo kaštai (statybinė vertė), Eur	Nusidėėjimas %	Atkūriamoji vertė, Eur	Vietovės patalpos koeficientas	Vidutinė rinkos vertė, Eur
1	2	3	4	5	6	7	8	9	10	11	12	13	14
2015-10-19		1H2/p	Siurblinė	1.2	kub. m	343		86	29500	41	17400	1.0	17400
	1	1H2/p	Siurblinė	1.2	kub. m	343	NTK2015-2.21.9	85,76		41			

Parengė Direktorius Orlandas Pupalaigis

A.V.



Nuorašas tinkamas

Vyriausioji specialistė

Vilija Vaitiekaitė

2021-07-03



\* 1 0 5 7 8 3 1 2 6 0 \*

Lapas 1 iš 1

PAGRINDINIO PASTATO (JO DALIŲ) 1112/p KADASTRO DUOMENYS  
(pažymėjimas plane)

Reškutėnų k. Šventionų 7 sav.

(pagrindinio pastato, jo dalių adresas)

Kadastro duomenys užfiksuoti: 2015 m. spalio mėn. 19 d.

Remonto žinovas

Centro koordinatės	Pastato paskirtis	Pastato pavadinimas	Statybos pradžios/pabaigos metai	Rekonstravimo pradžios/pabaigos metai	Aukštų skaičius
<u>610 74651</u> <u>633 681</u>	<u>Kita</u>	<u>Sienubinis</u>	<u>1971/1971</u>	<u>2006/2006</u>	<u>2</u>

Kadastro duomenys	Aprašymas	Lyginamasis svoris	Nusidėjimo %	Vidutinis nusidėjimo %
Pamatai	<u>Betonas</u>	<u>11</u>	<u>53</u>	<u>5,83</u>
Sienos	<u>Plūksniškos (medis su karkas)</u>	<u>35</u>	<u>53</u>	<u>18,55</u>
Perdangos	<u>Grūd. betonis</u>	<u>7</u>	<u>53</u>	<u>3,71</u>
Stogo konstrukcija	<u>Šlaitinis</u>			
Stogo danga	<u>Asbestocemento lėkštės</u>	<u>11</u>		<u>5,83</u>
Išorės apdaila	<u>Tinkuota, dažiata</u>			
Pertvaros	<u>Medinės</u>	<u>2</u>	<u>53</u>	<u>1,06</u>
Grindys	<u>Grūd. betonis (lentos, betonas)</u>	<u>10</u>	<u>9</u>	<u>0,9</u>
Langai	<u>Plastikiniai</u>	<u>10</u>	<u>9</u>	<u>0,9</u>
Durys	<u>Medinės</u>	<u>2</u>	<u>53</u>	<u>1,06</u>
Vidaus apdaila	<u>Tinkuota, dažiata</u>	<u>1</u>	<u>44</u>	<u>0,44</u>
Šildymas	<u>Nėra</u>	<u>3-3</u>		
Vandentiekis	<u>Nėra</u>	<u>2-2</u>		
Kanalizacija	<u>Nėra</u>	<u>1-1</u>		
Dujos	<u>Nėra</u>			
Karštas vanduo	<u>Nėra</u>			
Elektra	<u>Yra</u>	<u>3</u>	<u>9</u>	<u>0,27</u>
Viryklė	<u>Nėra</u>			
Vonios kambarys	<u>Nėra</u>			
Vėdinimas ir kondicionavimas	<u>Vėdinimas</u>	<u>2</u>	<u>9</u>	<u>0,18</u>
Iš viso:		<u>94%</u>		<u>38,73/94 = 41%</u>

Pastato baigtumas % 100%

PAGRINDINIO PASTATO PRIESTATŲ KADASTRO DUOMENYS

Pažymėjimas plane				
Pavadinimas				
Statybos pradžios/pabaigos metai				
Rekonstravimo pradžios/pabaigos metai				
Baigtumas %				
Pamatai				
Sienos				
Perdangos				
Stogo konstrukcija				
Stogo danga				
Išorės apdaila				
Pertvaros				
Grindys				
Langai				
Durys				
Vidaus apdaila				

Dielkšonis  
(pareigos)

Nuorašas tikras  
(parašas)

Orlando Papaligis  
(vardas ir pavardė)

6A formos tęsinys

**PAGRINDINIO PASTATO, JO DALIŲ IR PRIESTATŲ ĮKAINOJIMAS (PERKAINOJIMAS)**

Vertės nustatymo data	Įkainojimas (perkainojimas)	Pažymėjimas plane	Statinio pavadinimas	Matmenys						Užstatytas plotas	Kainynas ir lentelė	Vidutinė vienetų statybos vertė Eur	Pataisos	Kasmetinis vertės mažinimo koeficientas	Vidutinė vienetų statybos vertė po indeksavimo Eur	Atkūrimo kaštai (statybinė vertė) Eur	Nusidėvėjimo %	Atkuriamoji vertė Eur	Vietovės pataisos koeficientas	Vidutinė rinkos vertė Eur
				Ilgis m	Plotis m	Plotas m <sup>2</sup>	Aukštis m	Tūris m <sup>3</sup>	Bruto plotas											
2015	1	142/p						11.55	343	125	64	NTM2015		1.2	86	28500	41	14400	1	14400
10-19	1	1	2 aukštų	10.11	6.19	62.58	11.245	153	63	6258	2.219	9123	2094	1.1	85.76		41		1	
10-19	1	1	2 aukštų			61.89	11.304	190	62		2.219	9123	2094	1.1	85.76		41		1	
			dienkraujis							0.83										
			laipneliai							0.95										

Direktorius  
(pareigos)

(parašas)

Deividas Rupailis  
(vardas ir pavardė)



Nuotraukos atkūrimas  
Vyriausioji specialistė  
Vilija Vaitiekaitė  
2021-07-09

## Kitų statinių kadastro duomenys

Adresas Švenčionių r. sav. Reškutėnų k.

Unikalus Nr. 4400-3999-1252

Pavadinimas Aikštelė

Pažymėjimas plane b1

Paskirtis Kiti inžineriniai statiniai

Aprašymas

Kad. duomenų nustatymo 2015-10-19

## Statinio duomenys

Statybos pradžios metai:	1971	Modernizavimo pradžios metai:	
Statybos pabaigos metai:	1971	Modernizavimo pabaigos metai:	
Rekonstravimo pradžios metai:		Papr. remonto pradžios metai:	
Rekonstravimo pabaigos metai:		Papr. remonto pabaigos metai:	
Kap. remonto pradžios metai:		Statinio kategorija:	I grupės nesudėtingas
Kap. remonto pabaigos metai:		Daikto būklė:	

## Statinio sudėtinių dalių kadastro duomenys

Pažymėjimas plane	Sudėtinė dalis		
b1	Aikštelė		
Statybos pradžios metai:	1971	Plotis: m	10
Statybos pabaigos metai:	1971	Plotas: kv. m	100
Rekonstravimo pradžios metai:		Tūris: kub. m	
Rekonstravimo pabaigos metai:		Gylis: m	
Kap. remonto pradžios metai:		Baigtumo procentas: %	100
Kap. remonto pabaigos metai:		Aukštis: m	
Modernizavimo pradžios metai:		Ilgis: m	10
Modernizavimo pabaigos metai:		Skersmuo: mm	
Papr. remonto pradžios metai:		Medžiaga:	Betonas
Papr. remonto pabaigos metai:		Markė:	
Kiekis: vnt.			

Parengė Direktorius Orlandas Pupalaigis

A.V.



04-Lap-2015 12:45:41

Nuorašas tikras

Vyriausioji specialistė

Vilija Vaitiekaitė

2021-07-09



\* 1 0 5 7 8 3 1 5 7 5 \*

Lapas 1 iš 1

## Kitų statinių įkainojimas (perkainojimas)

Adresas Švenčionių r. sav. Reškutėnų k.  
Unikalus Nr. 4400-3999-1252

Pavaadinimas	Vertės nustatymo data	Įkainojimas (I), Perkainojimas (P)	Kasmetinis vertės mažinimo koeficientas	Matavimo vienetas	Kiekis	Kainynas ir lentelė	Vieneto statybos vertė po indeksavimo, Eur	Atkurimo kaštai (statybinė vertė), Eur	Nusidėvėjimas %	Atkuriamoji vertė, Eur	Vietovės patalpos koeficientas	Vidutinė rinkos vertė, Eur
1	2	3	4	5	6	7	8	9	10	11	12	13
Aikštelė b1	2015-10-19	1	5	kv.	100	NTK2015-3.2.7	45,58	4560	67	1500	0,07	105
Viso								4560		1500		105

Parengė Direktorius Orlandas Pupalaigis

A.V.



Nuorašas tikras

Vyriausioji specialistė

Vilija Vaitiekaitė  
2015-07-09

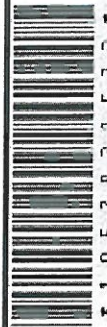

1057831573

Lapas 1 iš 1

## KITŲ STATINIŲ IR JŲ DALIŲ KADASTRO DUOMENYS

Rėškėnų k., Švenčionių r.sav.

(kitų statinių ir jų dalių adresas)

Duomenys užfiksuoti		2015-10-19	
Pažymėjimas plane		b1	
Paskirtis		Kiti ir kiti statiniai	
Pavadinimas		Aikštelė	
Statybos pradžios/pabaigos metai		1971/1971	
Rekonstravimo pradžios/pabaigos metai			
Baigtumas %		100%	
Statinių sudėtinės dalys			
Pavadinimas		Aikštelė	
Pažymėjimas plane		b1	
Statybos pradžios/pabaigos metai		1971	
Medžiaga		Betonas	
Markė, tipas			
Matmenys	Ilgis	10 m	
	Plotis (diameteras)	10 m	
	Plotas	100 m <sup>2</sup>	
	Aukštis (gylis)		
	Tūris		
Pavadinimas			
Pažymėjimas plane			
Statybos pradžios/pabaigos metai			
Medžiaga			
Markė, tipas			
Matmenys	Ilgis		
	Plotis (diameteras)		
	Plotas		
	Aukštis (gylis)		
	Tūris		
Pavadinimas			
Pažymėjimas plane			
Statybos pradžios/pabaigos metai			
Medžiaga			
Markė, tipas			
Matmenys	Ilgis		
	Plotis (diameteras)		
	Plotas		
	Aukštis (gylis)		
	Tūris		

Diecekė  
(pareigos)

(parašas)

Odovalas P. Pataigis  
(vardas ir pavardė)

Nuorašas tikras

**KITŲ STATINIŲ ĮKAINOJIMAS (PERKAINOJIMAS)**

[illegible]

(parašas)

Oxanthes Parviflora  
(vārds ir pavārds)

Nuorašas tikras

Vyriausioji specialistė

Vilija Vaitiekaitė 2021-07-09

## Kitų statinių kadastro duomenys

Adresas Švenčionių r. sav. Reškutėnų k.

Unikalus Nr. 4400-4003-5258

Pavadinimas Šaligatvis

Pažymėjimas plane b2

Paskirtis Kiti inžineriniai statiniai

Aprašymas

Kad. duomenų nustatymo

2015-10-19

## Statinio duomenys

Statybos pradžios metai:	1971	Modernizavimo pradžios metai:	
Statybos pabaigos metai:	1971	Modernizavimo pabaigos metai:	
Rekonstravimo pradžios metai:		Papr. remonto pradžios metai:	
Rekonstravimo pabaigos metai:		Papr. remonto pabaigos metai:	
Kap. remonto pradžios metai:		Statinio kategorija:	I grupės nesudėtingas
Kap. remonto pabaigos metai:		Daikto būklė:	

## Statinio sudėtinių dalių kadastro duomenys

Pažymėjimas plane	Sudėtinė dalis		
b2	Šaligatvis		
Statybos pradžios metai:	1971	Plotis: m	1
Statybos pabaigos metai:	1971	Plotas: kv. m	36,5
Rekonstravimo pradžios metai:		Tūris: kub. m	
Rekonstravimo pabaigos metai:		Gylis: m	
Kap. remonto pradžios metai:		Baigtumo procentas: %	100
Kap. remonto pabaigos metai:		Aukštis: m	
Modernizavimo pradžios metai:		Ilgis: m	36,5
Modernizavimo pabaigos metai:		Skersmuo: mm	
Papr. remonto pradžios metai:		Medžiaga:	Betonas
Papr. remonto pabaigos metai:		Markė:	
Kiekis: vnt.			

Parengė Direktorius Orlandas Pupalaigis

A.V.

04-Lap-2015 12:46:21



Nuorašas tikras

Vyriausioji specialistė

Vilija Vaitiekaitė

2015-07-09



\* 1 0 5 7 8 3 0 2 8 4 \*

Lapas 1 iš 1

2C FORMA

## Kitų statinių įkainojimas (perkainojimas)

Adresas Švenčionių r. sav. Reškutėnų k.  
Unikalus Nr. 4400-4003-5258

Pavadinimas	Vertės nustatymo data	Įkainojimas (I), Perkainojimas (P)	Kasmetinis vertės mažinimo koeficientas	Matavimo vienetas	Kiekis	Kainynas ir lentelė	Vieneto statybos vertė po indeksavimo, Eur	Atkurimo kaštai (statybinė vertė), Eur	Nusidėvėjimas %	Atkuriamoji vertė, Eur	Vietovės patalpos koeficientas	Vidutinė rinkos vertė, Eur
1	2	3	4	5	6	7	8	9	10	11	12	13
Šaligatvis b2	2015-10-19	1	4	kv.	36,5	NTK2015-3.2.11	30,7	1120	67	370	0,07	26
Viso								1120		370		26

Parengė Direktorius Orlandas Pupalaigis

A.V.



Nuotraukos rinkimas

Vyriausioji specialistė

Vilija Vaitiekaitė

2015-10-19



\* 1 0 5 7 8 3 0 2 8 5 \*

Lapas 1 iš 1

## KITŲ STATINIŲ IR JŲ DALIŲ KADASTRO DUOMENYS

*Piškučiai k., Švenčionių r. sav.*

(kitų statinių ir jų dalių adresas)

Duomenys užfiksuoti	2015-10-19		
Pažymėjimas plane	62		
Paskirtis	Kiti mūš. statiniai		
Pavadinimas	Saliqatvis		
Statybos pradžios/pabaigos metai	1941/1941		
Rekonstravimo pradžios/pabaigos metai			
Baigtumas %	100%		
Statinių sudėtinės dalys			
Pavadinimas	Saliqatvis		
Pažymėjimas plane	62		
Statybos pradžios/pabaigos metai	1941		
Medžiaga	betonas		
Markė, tipas			
Matmenys	Ilgis	36,5	
	Plotis (diameteras)	1	
	Plotas	36,50	
	Aukštis (gylis)		
	Tūris		
Pavadinimas			
Pažymėjimas plane			
Statybos pradžios/pabaigos metai			
Medžiaga			
Markė, tipas			
Matmenys	Ilgis		
	Plotis (diameteras)		
	Plotas		
	Aukštis (gylis)		
	Tūris		
Pavadinimas			
Pažymėjimas plane			
Statybos pradžios/pabaigos metai			
Medžiaga			
Markė, tipas			
Matmenys	Ilgis		
	Plotis (diameteras)		
	Plotas		
	Aukštis (gylis)		
	Tūris		

*Direktorius*  
(pareigos)

(parašas)

*Orlaudas Repalavicius*  
(vardas ir pavardė)

Nuorašas tikras



## KITŲ STATINIŲ ĮKAINOJIMAS (PERKAINOJIMAS)

[illegible]

*Diatribus*  
(pareigos)

VALSTYBES IRŲ REGISTRŲ CENTRAS  
Nr. 108

Olavka Pupalaigis  
(vards ir pavārds)

Nuorašas tikras

## Vyriausioji specialistė

Pilija Vairiekaitė DOB-07-03